

# Hôtel-Restaurant-Bar-Snack le Moulin de la Pipe

Gervanne

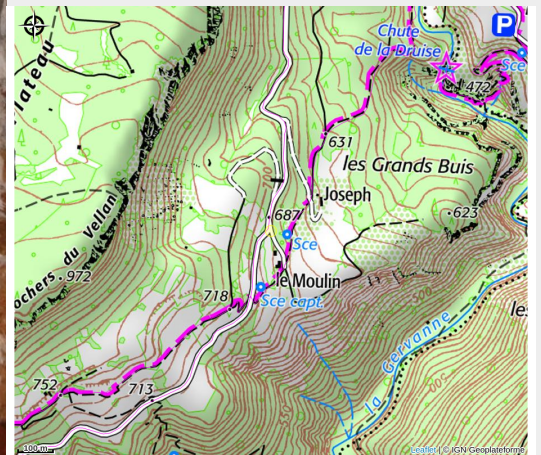

Crédit photo : Salle de restaurant (Le moulin de la pipe)



*Au cœur du Parc du Vercors, site classé des Gorges d'Omblèze, près des chutes de la Druipe, terrasse ombragée, bord de rivière, restaurant authentique, cuisine maison de produits locaux. Bières artisanales, service restaurant, bar, snack toute la journée.*

## Infos pratiques

Categorie : Hébergements

# Description

Le Moulin de la Pipe, véritable pépite nichée au cœur des Gorges d'Ombrière, vous invite à profiter d'un moment de ressourcement dans un cadre somptueux. Hôtel 3 étoiles, restaurant-café labellisé Logis COSY et restaurant TERROIR, notre auberge combine convivialité et authenticité dans un site classé Natura 2000, entre Drôme, Vercors, Royans et Diois.

Labellisée Qualité Tourisme et Marque Parc, elle incarne l'esprit accueillant et chaleureux du Parc Naturel Régional du Vercors grâce au label "Accueil Parc", gage d'une expérience premium et reposante.

Les Gorges d'Ombrière sont un paradis pour les amateurs de découverte et d'escalade, avec des sites réputés accessibles à proximité. Découvrez également le canyon des Gueulards, notre itinéraire coup de cœur, ou partez explorer la Gervanne, qui serpente paisiblement devant l'auberge avant son plongeon spectaculaire au Saut de la Druse. Randonnées, baignades dans la Drôme ou la Roanne, détente au lac de Bouvante : chaque instant sublime votre séjour.

Dans une ambiance intimiste et complice, dégustez nos spécialités locales et savourez une sélection de vins régionaux bio. Toute l'équipe du Moulin de la Pipe vous accueille avec bienveillance et enthousiasme, pour vous faire vivre une expérience inoubliable en famille, entre amis ou en couple.

Le Moulin de la Pipe, une invitation à se retrouver et s'émerveiller.



# Situation géographique

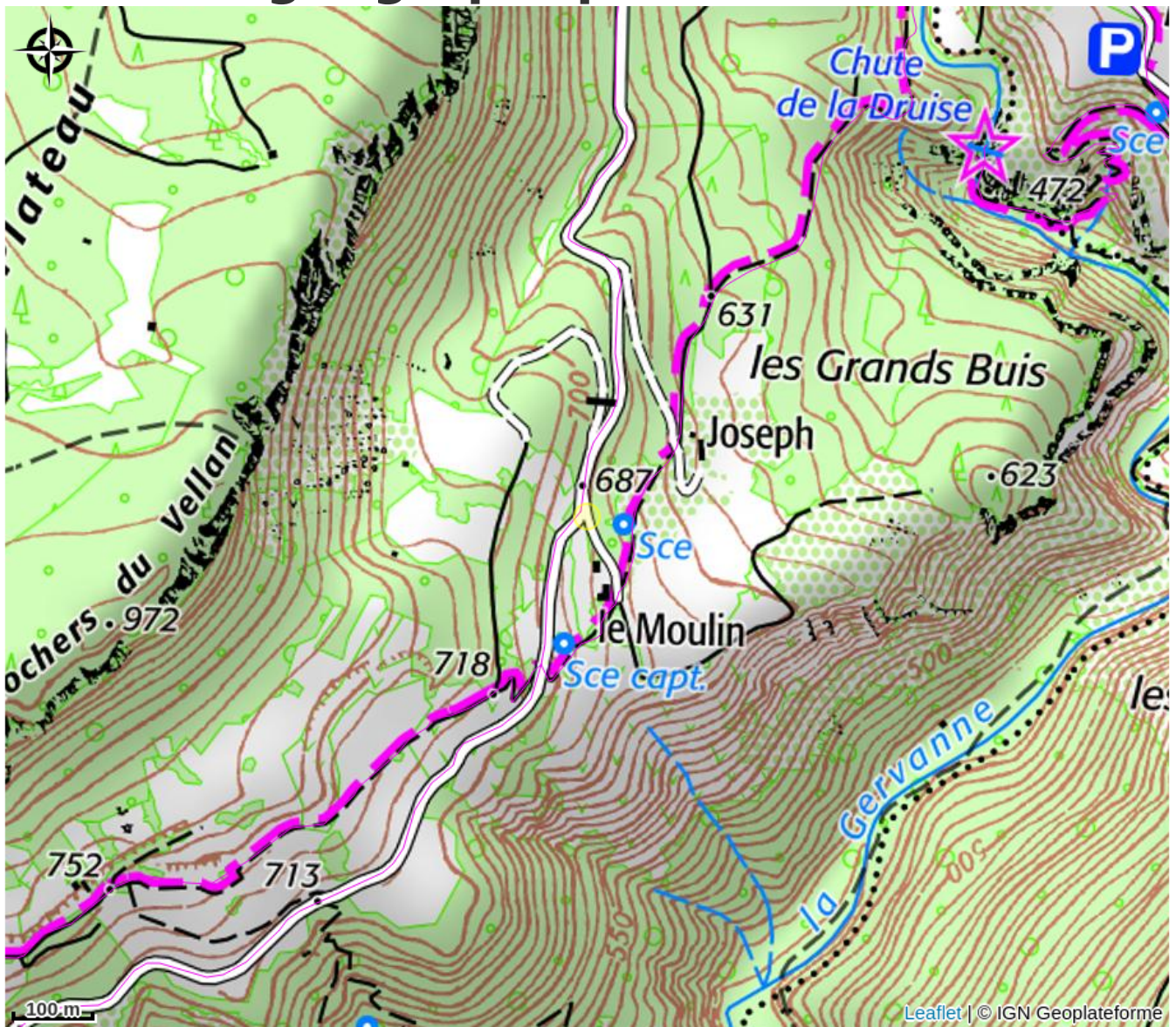

# Toutes les infos pratiques

## Informations pratiques

### Ouverture:

Du 01/04 au 31/10/2025.

Basse saison: Du 1 avril au 18 avril / du 12 mai au 31 mai / Du 1er octobre au 31 octobre : Ouverture tous les jours / restaurant fermé le mardi et mercredi / proposition simplifiée de la carte les autres jours

Moyenne saison : du 19 avril au 11 mai / du 1er juin au 20 juin / du 1er septembre au 30 septembre : Ouverture tous les jours / restaurant fermé le mardi et mercredi et carte simplifiée tous les jours

Haute saison (Week end, jours fériés, juillet et août) ouvert tous les jours.

### Tarifs:

Soirée étape - 95€ PDJ inclus

Tarifs hors PDJ

Chambre double et twin : à partir de 105 €

Chambre triple : à partir de 120 €

Chambre quadruple : à partir de 135 €

Chambre quintuple : à partir de 150 €

Chambre sextuple : à partir de 165 €

Petit déjeuner : 13,00 €.

Formule repas de 35 à 45 €

Location VTT :

Location 1 heure : 5 €

Location 1/2 journée : 12 €

Location journée : 18 €

Prêt de carte possible

Tarif groupes : devis sur demande.

Taxe de séjour non incluse.

### Modes de paiement:

Carte bancaire/crédit, Chèque, Espèces, Virement

### Services:

Animaux acceptés, Accès autocar, Location de salles, Petit déjeuner, Transfert des bagages, Accès Internet Wifi, Documentation Touristique, Informations touristiques, Massages / Modelages, Location de VTT

### Accès:

Si vous utilisez un GPS : entrez la Commune de "Plan-de-Baix" qui est mitoyenne de

la Commune d'Omblyze sur laquelle nous sommes situés. Ceci pour vous éviter un long chemin caillouteux à travers la forêt. Coordonnées : 44,837'28°N- 5,186'72°E. Si vous venez du Sud, prenez la sortie Loriol, Crest, puis direction Die, tourner à gauche sur D70 à Mirabel et Blacons jusqu'à Plan de Baix, prendre ensuite D578 jusqu'au Moulin de la Pipe ; si vous venez du Nord, sortie Valence Nord puis direction Chabeuil et Col des Limouches, la Vacherie, Plan de Baix, prendre ensuite D578 jusqu'au Moulin de la Pipe ; si vous venez de Grenoble, sortie Saint-Marcellin puis direction Saint-Jean-en-Royans, Léoncel, Plan de Baix, prendre ensuite D578 jusqu'au Moulin de la Pipe . Attention : les cols de la Bataille et du Tourniol peuvent être fermés jusqu'en mai.

Service de transport Transdrôme au départ de Crest.

*Fiche mise à jour par Office de Tourisme du Val de Drôme le 27/11/2024*

## Contact

Le Moulin de la Pipe

26400 Omblyze

Tél. 04 75 76 42 05

[reservation@moulindepipe.com](mailto:reservation@moulindepipe.com)

<http://www.moulindepipe.com>