2 pièces 5 personnes - Appartement LES CHALETS DU GREEN Bât A- BOYET

4 Montagnes

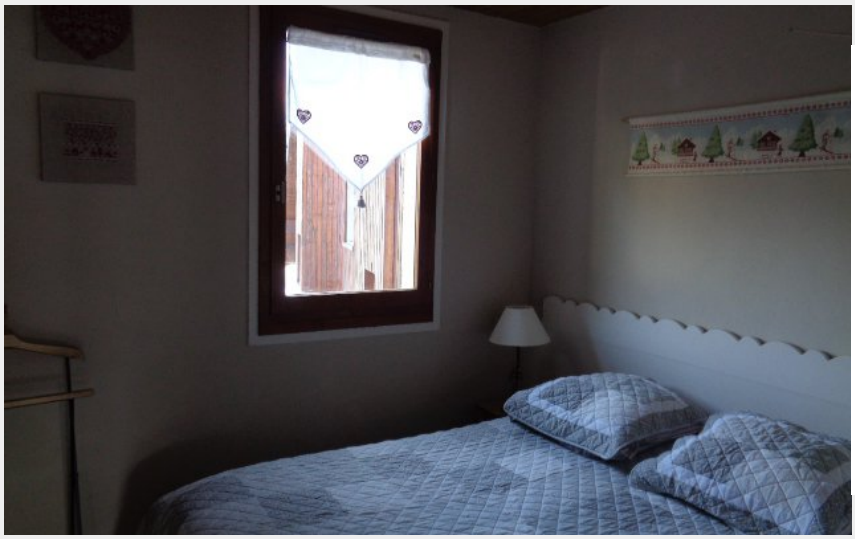

Crédit photo : Chambre (BOYET Charles)

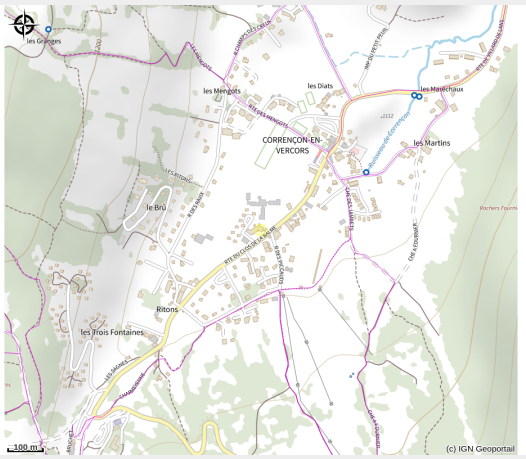

Appartement 2 pièces+cabine à l'étage d'une résidence située à proximité immédiate du Hameau des Rambins et du centre de Corrençon. Ce meublé a une superficie totale de 47 m2 et fait 25 m2 au-dessus d'1m80

Infos pratiques

Categorie : Hébergements

Description

chambre1 : 1 lit double cabine fermée : 2 lits superposés séjour : canapé convertible

Situation géographique

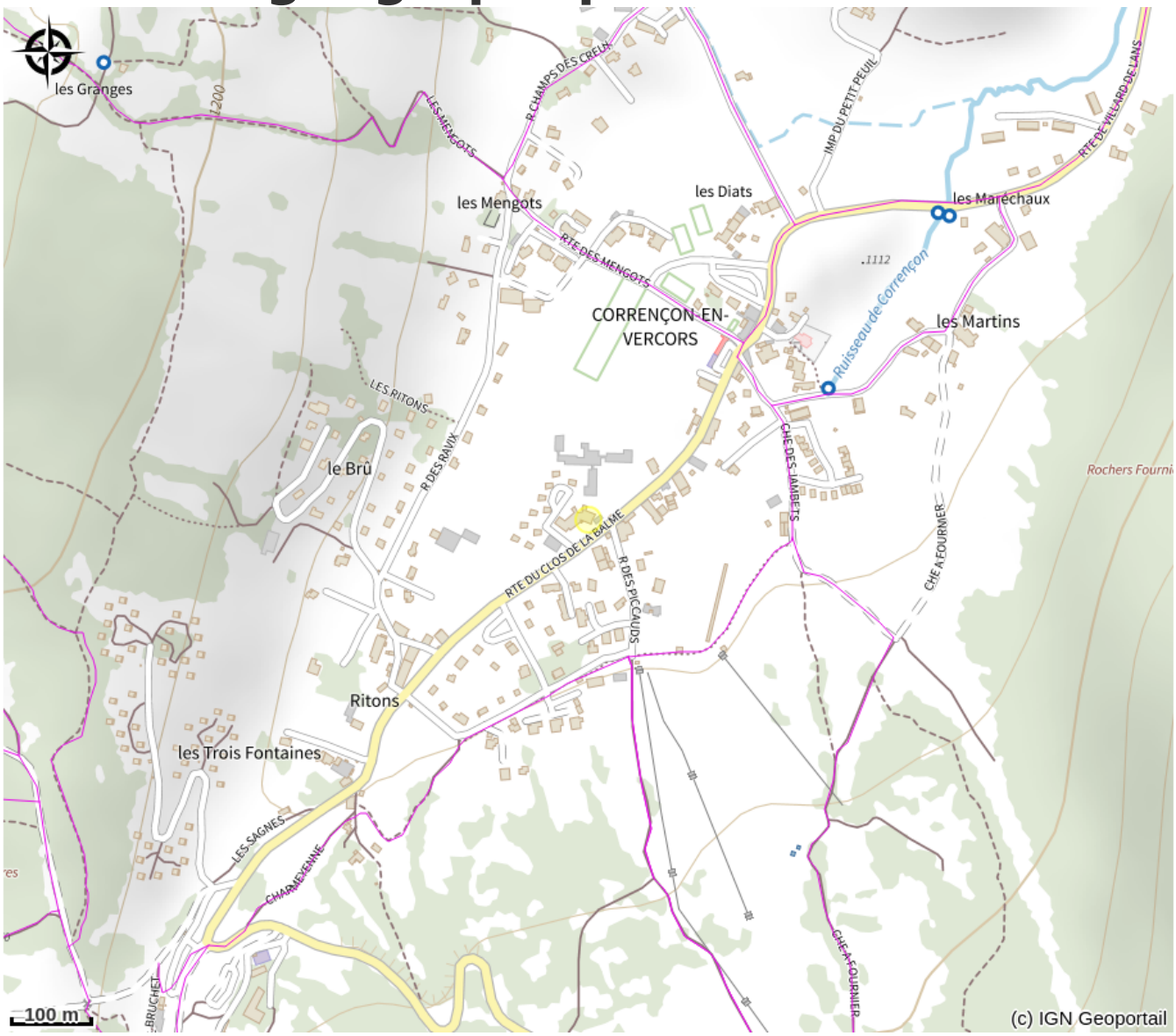

Toutes les infos pratiques

Informations pratiques

Modes de paiement:
Chèque, Espèces

Services:
Location de draps

Fiche mise à jour par Office de Tourisme de Corrençon en Vercors le 06/08/2023

Contact

310 route du Clos de la Balme - Apt A8
Les Rambins
38250 Corrençon-en-Vercors
Tél. 04 74 58 10 74 / 06 81 45 81 20
charles.boyet@orange.fr