

Chemins de la liberté : La randonnée du Maquisard

Gervanne

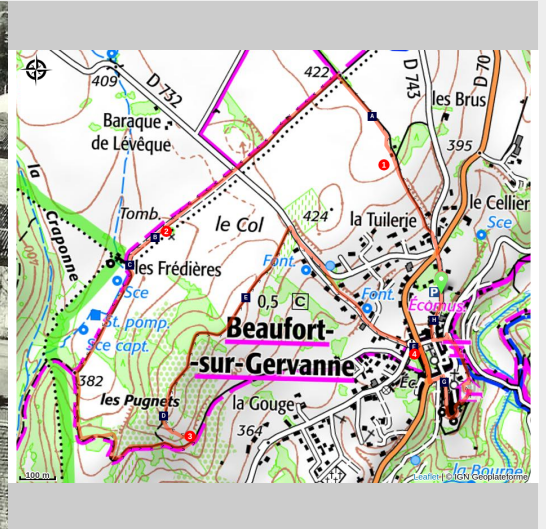
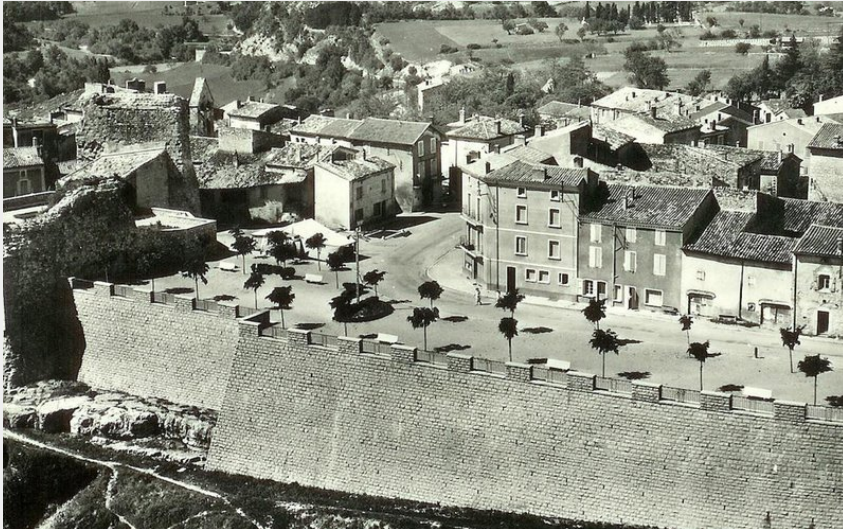

La reconstruction du village, dans les années 50 (Les Amis de la Maison de la Résistance Mathias Mathieu - Collection Joël Mathieu)

Marchez sur les traces des Maquisards et découvrez les lieux où se sont déroulés un certain nombre d'événements qui, en 1944, ont affecté la vallée de la Gervanne, ses villages et leurs alentours.

Une randonnée proposée par "Les Amis de la Maison de la Résistance Mathias Mathieu"

Infos pratiques

Pratique : À pied

Durée : 1 h 30

Longueur : 4.9 km

Dénivelé positif : 131 m

Difficulté : Facile



Type : Boucle

Thèmes : Accessible en transport en commun, Résistance

Itinéraire

Départ : Beaufort-sur-Gervanne

Arrivée : Beaufort-sur-Gervanne

Balisage :  GTV à pied  GTV VTT  PR

1. Au départ du parking "**Champ de Foire**" rejoindre **Les Chaux**.
2. Après la station 1, tourner à gauche en direction de la ferme **des Frédières**. Passer aux stations 2 et 3. Continuer jusqu'à la lisière du bois. Au carrefour de pistes prendre la direction **Beaufort-sur-Gervanne**.
3. Attention, après la boucle à gauche, en vue de Beaufort (après environ 500 mètres), bien prendre la piste qui monte à gauche dans le pré jusqu'au sommet (Station 4) puis continuer sur la crête. Passer à la station 5 et rejoindre la D732.
4. Sur la D732 prendre à droite puis plonger près de la première maison sur le "chemin du Colombier". Rejoindre "la Poste" et descendre à droite en passant de l'hôtel du midi pour atteindre le rond point. Remonter à gauche, pour rejoindre la place du village. Sur la place, prendre la première rue immédiatement à droite en direction de la Mairie pour rejoindre le Vieux Village où vous apprécierez de déambuler librement. De retour sur la place, vous pouvez faire un passage par le jardin public, puis rejoindre l'esplanade. Au bout de l'esplanade, reprendre la Grand' Rue pour retrouver votre point de départ.

Sur votre route...

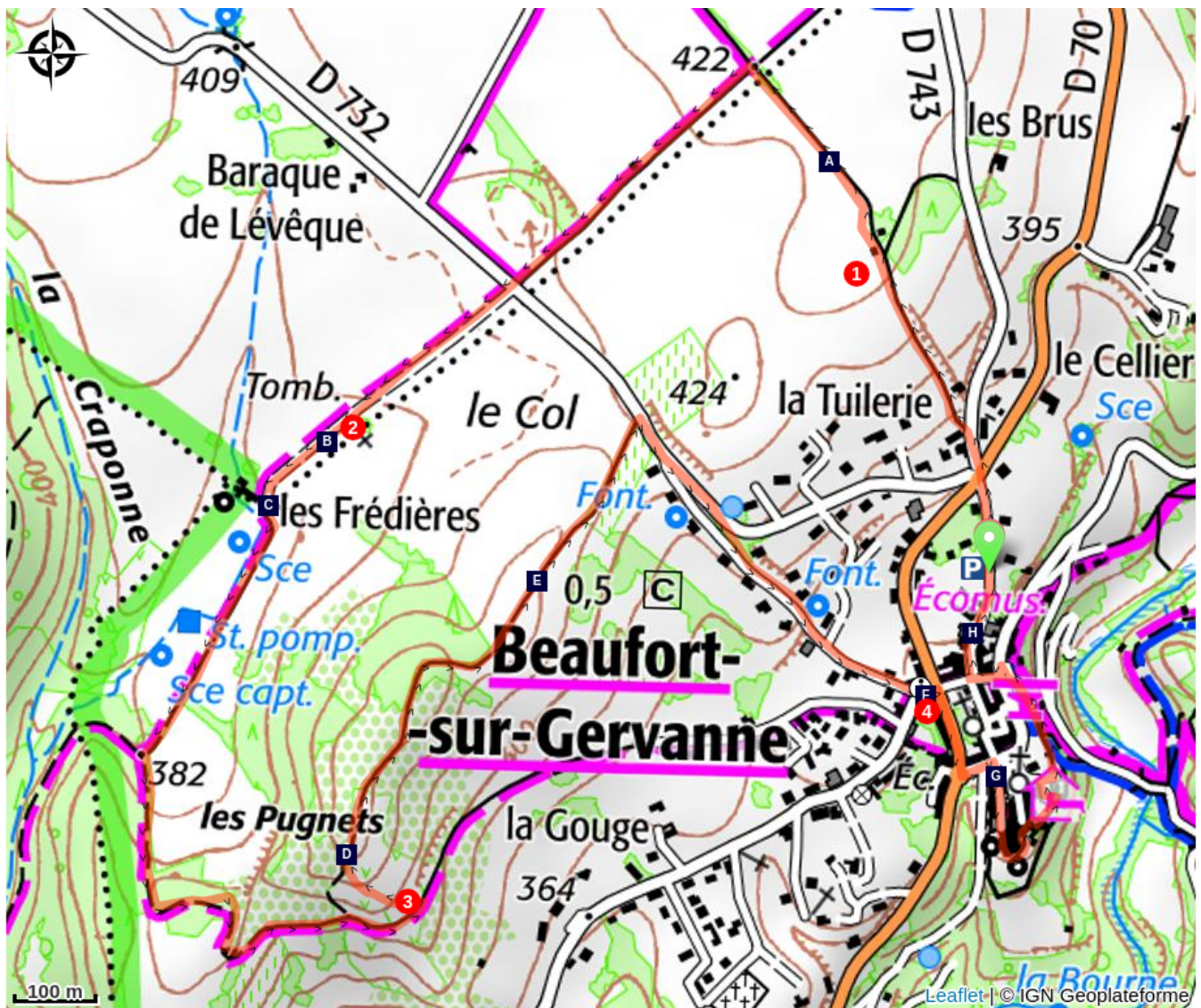

Résistance en Gervanne (A)

Ravitaillement (C)

Beaufort dans la tourmente (E)

Beaufort-sur-Gervanne (G)

Les PC de la Résistance (B)

Destruction des villages (D)

La reconstruction (F)

Maison de la Résistance Mathias
Mathieu (H)

Toutes les informations pratiques

⚠️ Recommandations

Utilisez les passages aménagés pour franchir les clôtures, refermez les portails et barrières, restez sur les chemins balisés.

Restez sur les chemins balisés c'est aussi respecter la propriété privée.

Profil altimétrique

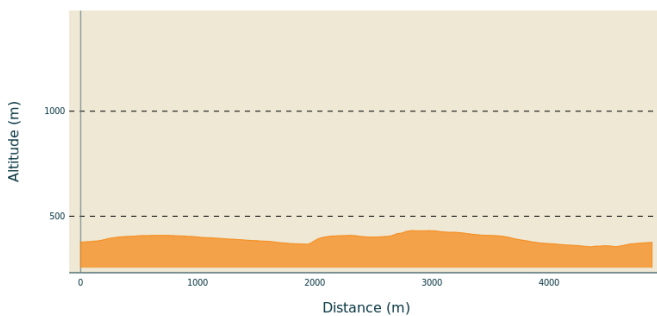

Altitude min 355 m
Altitude max 432 m

Transports

En train :

Gare SNCF à Crest

Le calculateur d'itinéraire multimodal OÙRA vous donne accès à toutes les correspondances entre les trains régionaux, transports urbains et ligne de bus départementale : <https://www.oura.com/>

En Bus :

Avec les cars Région Drôme depuis Valence ou Crest, prendre la [ligne D25](#)

En Autostop :

Possibilité d'aller et/ou retour en autostop avec Rezo Pouce (retrouvez tous les arrêts sur www.rezopouce.fr)

En covoiturage :

Proposez ou réservez votre covoiturage avec la plateforme régionale [Mov'ici](#).

Accès routier

Depuis Crest, suivre la D93 puis la D70 en direction de Beaufort-sur-Gervanne

Parking conseillé

Parking "Champ de foire"

Lieux de renseignement

Office de tourisme du Pays de Crest
Saillans
Place du Général de Gaulle, 26400
Crest

accueil@coeurdedrome.com
Tel : 04 75 25 11 38
<https://www.valleedeladrome-tourisme.com/>

Point info tourisme Beaufort-sur-Gervanne
Route de Plan-de-Baix, 26400
Beaufort-sur-Gervanne
Tel : 04 75 25 11 38
<http://www.gervanne-sye.com/>

Sur votre route...



Résistance en Gervanne (A)

Dès 1943, le premier maquis de France s'installe sur la commune d'Omblèze.

La vallée de la Gervanne a été lors des événements de 1944 au coeur du dispositif de défense Sud-Ouest du Vercors.

Crédit : Les Amis de la Maison de la Résistance Mathias Mathieu



Les PC de la Résistance (B)

En janvier 1943, Marcel Barbu, fondateur de l'usine et de la communauté Boimondau à Valence, achète la ferme Mourras sur le plateau de Combovin où il crée un camp de réfractaires. Une école de formation des cadres de la Résistance y est également organisée.

Fin octobre 1943, un maquis d'une quarantaine d'hommes s'installe sur la commune.

Fin janvier 1944, Michel Prunet en prend le commandement. Lui et ses hommes nouent des liens étroits avec les habitants de la vallée. C'est ainsi que certaines fermes deviendront des postes de commandement des FFI.

Crédit : Les Amis de la Maison de la Résistance Mathias Mathieu



Ravitaillement (C)

À la ferme des Frédières, les Maquisards faisaient leur pain en toute discrétion. Apportée depuis la minoterie du Moulin du Roy, au Sud du village de Beaufort, la farine était transportée de nuit jusqu'au four. Il était aussi cuit clandestinement chez les deux boulangers du village à Beaufort.

Merci de respecter la propriété privée, rester sur le chemin.

Crédit : Les Amis de la Maison de la Résistance Mathias Mathieu

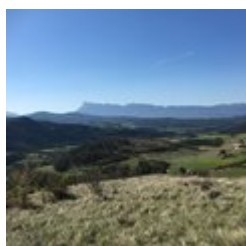

Destruction des villages (D)

Après deux bombardements, les 22 et 28 juin 1944, les forces ennemies, arrivant de la vallée de la Drôme, au Sud, attaquent le village le 27 juillet.

Crédit : Les Amis de la Maison de la Résistance Mathias Mathieu



Beaufort dans la tourmente (E)

Ayant été bloqué au Sud du village, l'ennemi va déborder par l'Ouest et la rive gauche de la Gervanne à l'Est. À 17h00, après 8h de combat, les Allemands se replient, mais auparavant des éléments des "Ost Batallion" brûlent et pillent le village.

Crédit : Les Amis de la Maison de la Résistance Mathias Mathieu
- Collection Joël Mathieu



La reconstruction (F)

En descendant la route du Vercors, vous avez pu observer de nombreuses maisons dites de "la reconstruction" (crépi gris des façades).

En 1944, "la reconstruction" a souvent remodelé l'aspect architectural du village.

Crédit : Les Amis de la Maison de la Résistance Mathias Mathieu



Beaufort-sur-Gervanne (G)

Avec ses passages voûtés, ses vieilles ruelles chargées d'histoire, ses maisons imbriquées les unes dans les autres, il se dégage de Beaufort un petit air de Provence. Sur la place du village, le donjon d'un ancien château, reconverti en jardin public vous accueillera pour une petite halte. Mais c'est surtout dans le Temple que se lit l'histoire du village. Beaufort fut en effet un lieu important du protestantisme.

Crédit : PNRV



Maison de la Résistance Mathias Mathieu (H)

La collection présentée est le fruit de la passion d'un enfant du Pays, Mathias Mathieu, aujourd'hui disparu, qui durant plus de 30 ans a recueilli divers matériels et témoignages qui lui ont permis de constituer un musée privé. Il aspirait à en faire un musée ouvert au public. Avec le concours de nombreuses personnes qui ont apporté des aides diverses, toute une équipe a permis la réalisation de ce musée qui a ouvert ses portes le 1er juillet 2018. Il permet aux visiteurs d'appréhender les événements qui se sont déroulés aux limites Sud-Ouest du massif du Vercors en lien étroit avec ceux qui se sont déroulés sur celui-ci.

Crédit : @FOCUS-OUTDOOR